

Deliberazione della Giunta esecutiva n. 93 di data 12 giugno 2017.

Oggetto: *"Delibera n. 61 di data 20 aprile 2017 - Nuova valutazione della richiesta di Apt Val di Non per l'inserimento nella rete provinciale dei percorsi per MTB del tratto di sentiero - percorso 49 Anello Rifugio Genzianella, variante marzo 2017" - REVOCA della deliberazione e adozione di una nuova proposta di percorso da sottoporre all'Azienda per il Turismo Val di Non.*

La Delibera di Giunta Provinciale n. 692 del 27/04/2015, in materia di utilizzo di mountain bike lungo sentieri e percorsi di montagna, ha previsto l'istituzione della Rete Provinciale per i percorsi di Mountain bike.

Con apposita determinazione del dirigente del Servizio Turismo vengono pubblicati gli elenchi dei percorsi da inserire nella rete provinciale dei percorsi per Mountain bike, oltre che l'elenco dei percorsi da vietare all'utilizzo di bici.

A livello territoriale le singole Aziende per il Turismo coordinano i tavoli di lavoro presso i quali i portatori di interesse condividono l'elenco dei percorsi da inserire o da vietare e successivamente sottopongono al competente Servizio Turismo della PAT la loro valutazione e determinazione.

Per l'ambito territoriale Val di Non, la competente Azienda per il Turismo ha condotto gli incontri preliminari durante i quali sono state esposte le proposte da valutare.

Le valutazioni degli uffici Tecnico-Ambientale e Fauna del Parco sono state illustrate alla Giunta Esecutiva del Parco nella seduta del 21 novembre 2016 sulla base dell'analisi tecnico-scientifica illustrata nel documento interno 104.03 a cura dell'Ufficio Fauna: *"Valutazione preliminare dei possibili impatti sulla fauna nel caso di promozione e fruizione cicloturistica del tracciato per mtb Termoncello-Arza-Tovel"*.

In seguito il Parco ha trasmesso per le vie brevi, con mail del 16/12/2016, apposito documento riassuntivo con elencate le considerazioni della valutazione tecnica dell'Ufficio Tecnico Ambientale e Ufficio Fauna che evidenziano l'elevata presenza di fattori di criticità nello specifico riferimento al tratto in oggetto (sentiero n. 49 - Anello del Rifugio Genzianella).

In seguito a questa espressione, l'Azienda per il Turismo Val di Non trasmette alla Giunta del Parco, con nota nostro protocollo n. 365 del 27/01/2017, la richiesta di rivalutare il parere relativo al singolo tratto del percorso n. 49 - Anello del Rifugio Genzianella, in ragione della valenza territoriale del percorso ad anello e a fronte dell'impegno di posizionare adeguata segnaletica di obbligo di conduzione della bici a spinta condiviso con la sezione SAT locale.

Il percorso in oggetto rappresenta, per l'ApT, un anello di interesse turistico e proposta territoriale nel crescente panorama di utilizzo di bike. In sostanza questa proposta è vista come un'opportunità importante di miglioramento ed ampliamento dell'offerta turistica con particolare riguardo alla Bassa Val di Non.

La Giunta esecutiva del Parco, nella seduta del 6 febbraio 2017 ha analizzato la richiesta e deciso di approfondire la valutazione alla successiva seduta del 20 febbraio 2017. In tale seduta la valutazione della Giunta è stata negativa.

Con successiva nota n. 30/17 del 15/03/2017, nostro protocollo n. 1222/9.6 del 24/03/2017, l'azienda per il Turismo Val di Non ha trasmesso alla Giunta del Parco una nuova ulteriore richiesta di valutazione del percorso n. 49 - Anello del Rifugio Genzianella con una nuova variante rispetto alla prima versione "dicembre 2016". Alla richiesta viene allegato il percorso con variante "marzo 2017".

Gli uffici del Parco hanno analizzato la variante proposta ed evidenziato che la variante non riguarda l'area di cui alle criticità ambientali espresse.

A fronte della non significatività della modifica di percorso proposta, rispetto alla precedente versione "dicembre 2016", gli Uffici Tecnico-Ambientale e Fauna hanno ribadito gli elementi di criticità e di disturbo che hanno portato a prevedere, per il tracciato in questione, la necessità di inserimento nell'elenco dei sentieri da vietare all'utilizzo di Mtb.

Tuttavia la Giunta esecutiva nella seduta del 20/04/2017, con deliberazione n. 61, ha deciso di autorizzare l'inserimento, nella rete provinciale dei percorsi per MTB provinciale, il tratto di sentiero - percorso 49 Anello Rifugio Genzianella, così come previsto nella variante "marzo 2017".

In seguito a nuove ed ulteriori valutazioni di carattere conservazionistico, sulla scorta del principio dell'autotutela per aspetti ambientali, la Giunta esecutiva del Parco ha ritenuto di ricercare una nuova ed ulteriore alternativa al percorso 49 - Anello Rifugio Genzianella, per la parte di sentiero che attraversa il versante dove

sono stati evidenziati i fattori di criticità nel parere degli uffici Fauna e Tecnico-Ambientale.

Tale alternativa individuata e descritta di seguito, andrà proposta all'Azienda per il Turismo Val di Non per essere condivisa ed approvata.

In allegato alla presente vengono riportati gli estratti mappa illustrati per rappresentare i percorsi che l'Azienda per il Turismo Val di Non ha proposto lungo il versante da Campodenno e Terres e che interessano il territorio a Parco.

I percorsi sono così riassunti:

- *Tour de Non* (colore Blu);
- *Anello 49 del rif. Genziana* (colore Giallo);
- *Anello 47 dosso corona ai piedi del monte corno* (colore Azzurro).

È intenzione della Giunta proporre all'Azienda per il Turismo una variante al Tour de Non in modo da evitare il passaggio nelle aree dove sono state evidenziate le criticità legate alla conservazione della fauna.

La proposta di variante viene rappresentata in colore Viola e potrebbe garantire un collegamento prevalentemente su viabilità forestale da Loc. Dos de la Quarta a Terres con un breve tratto su sentiero nella parte terminale dove si ricongiunge alla proposta originale di Tour de Non.

Nell'ipotesi di attuare la modifica proposta, i percorsi subirebbero le seguenti modifiche:

- *Tour de Non* – rimane percorribile con la variante illustrata;
- *Anello 47 dosso corona ai piedi del monte corno* (colore Azzurro) – rimane inalterato;
- *Anello 49 del rif. Genziana* (colore Giallo) – con l'applicazione della variante diventa quasi identico all'anello 47.

Risulta necessario che l'ApT della Val di Non provveda a:

- a. concordare con il Servizio Foreste e Fauna un'appropriata cartellonistica che sensibilizzi i fruitori alla presenza del plantigrado, informandoli sui comportamenti più corretti da tenere per minimizzare le possibilità di incidenti;
- b. promuovere il percorso richiamando al contempo tutti i fruitori ad un comportamento corretto nei confronti di uno degli ambienti più rilevanti dell'intera area protetta.

Tutto ciò premesso,

LA GIUNTA ESECUTIVA

- udita la relazione;
- visti gli atti citati in premessa;
- rilevata l'opportunità della spesa;
- vista la deliberazione della Giunta provinciale 27 gennaio 2017, n. 103, che approva il Piano delle Attività dell'Ente per il triennio 2017 - 2019 e del Bilancio di previsione 2017 - 2019 del Parco Adamello - Brenta;
- vista la deliberazione della Giunta provinciale 26 gennaio 2001, n. 176, che approva il "Regolamento di attuazione del principio della distinzione tra funzioni di indirizzo politico - amministrativo e funzione di gestione" del Parco Adamello - Brenta;
- vista la legge provinciale 23 maggio 2007, n. 11 e successive modifiche;
- visto il D.P.P. di data 21 gennaio 2010, n. 3-35/Leg. *"Regolamento concernente l'organizzazione ed il funzionamento dei parchi naturali provinciali, nonché la procedura per l'approvazione del Piano del Parco (articoli 42, 43 e 44 della legge provinciale 23 maggio 2007, n. 11)"*;
- a voti unanimi, espressi nelle forme di legge,

delibera

1. di revocare la deliberazione n. 61 del 20/04/2017 con oggetto: Nuova valutazione della richiesta di Apt Val di Non per l'inserimento nella rete provinciale dei percorsi per MTB del tratto di sentiero - percorso 49 Anello Rifugio Genzianella, variante marzo 2017;
2. di adottare la nuova soluzione proposta, rappresentata negli estratti cartografici allegati e che prevede le seguenti modifiche:
 - *Tour de Non* - rimane percorribile con la variante illustrata;
 - *Anello 47 dosso corona ai piedi del monte corno* (colore Azzurro) - rimane inalterato;
 - *Anello 49 del rif. Genziana* (colore Giallo) - con l'applicazione della variante diventa quasi identico all'anello 47.
3. di stabilire che l'ApT della Val di Non provveda a:

- a. concordare con il Servizio Foreste e Fauna un'appropriata cartellonistica che sensibilizzi i fruitori alla presenza del plantigrado, informandoli sui comportamenti più corretti da tenere per minimizzare le possibilità di incidenti;
 - b. promuovere il percorso richiamando al contempo tutti i fruitori ad un comportamento corretto nei confronti di uno degli ambienti più rilevanti dell'intera area protetta.
4. sottoporre all'Azienda per il Turismo Val di Non la nuova soluzione proposta per essere condivisa, approvata ed inserita nei percorsi che il tavolo di lavoro inoltrerà al competente Servizio Turismo della Provincia autonoma di Trento per l'individuazione della rete provinciale dei percorsi per mountain bike.

MV/AM/lb

Adunanza chiusa ad ore 19.50.

Verbale letto, approvato e sottoscritto.

Il Segretario
f.to Ing. Massimo Corradi

Il Vice Presidente
f.to Sig. Ivano Pezzi

ALLEGATO PERCORSI:

- TOUR DE NON

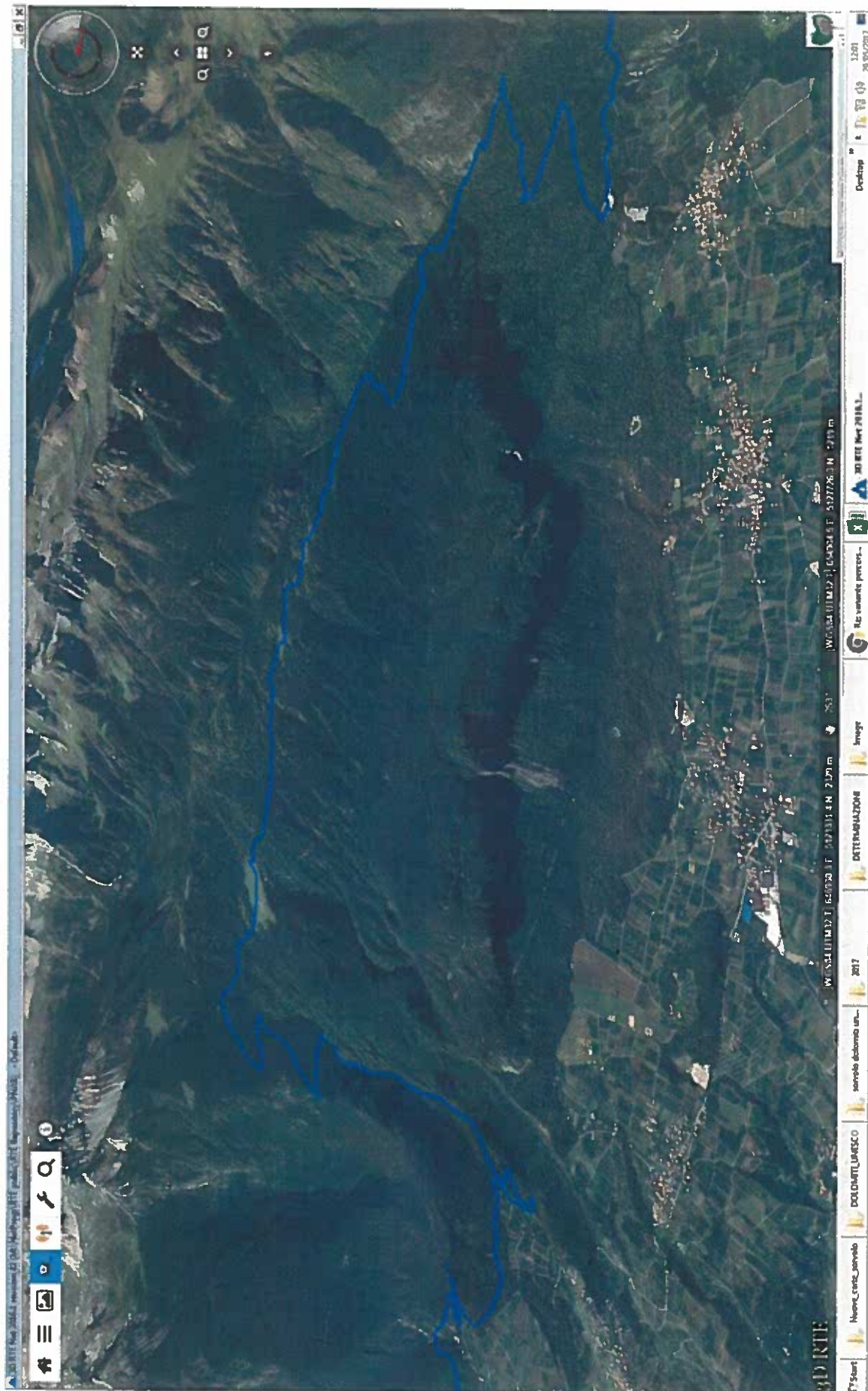

- **PERCORSO 49 – ANELLO DEL GENZIANELLA**

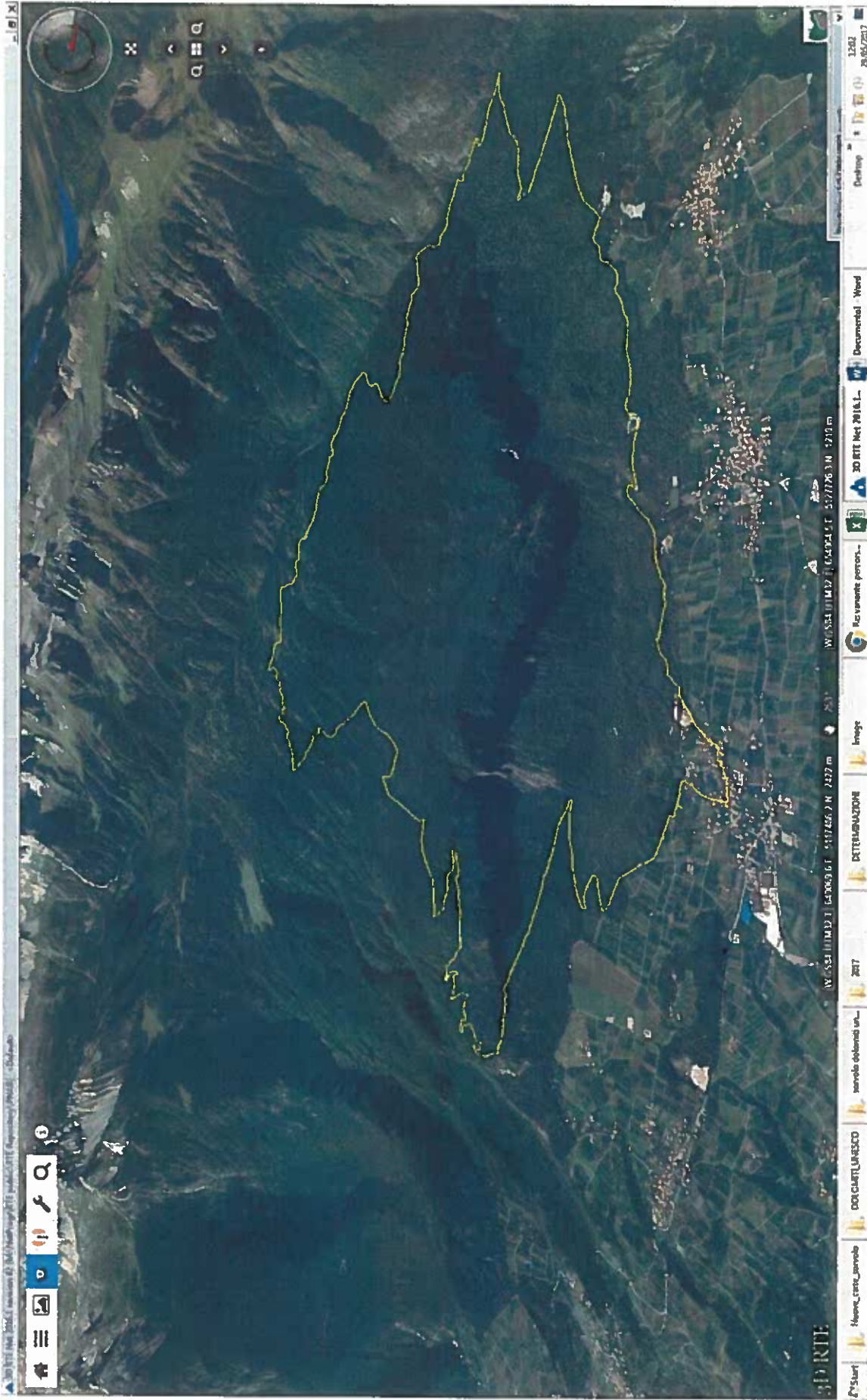

- PERCORSO 47 - AI PIEDI DEL MONTE CORNO



- PROPOSTA VARIANTE TOUR DE NON

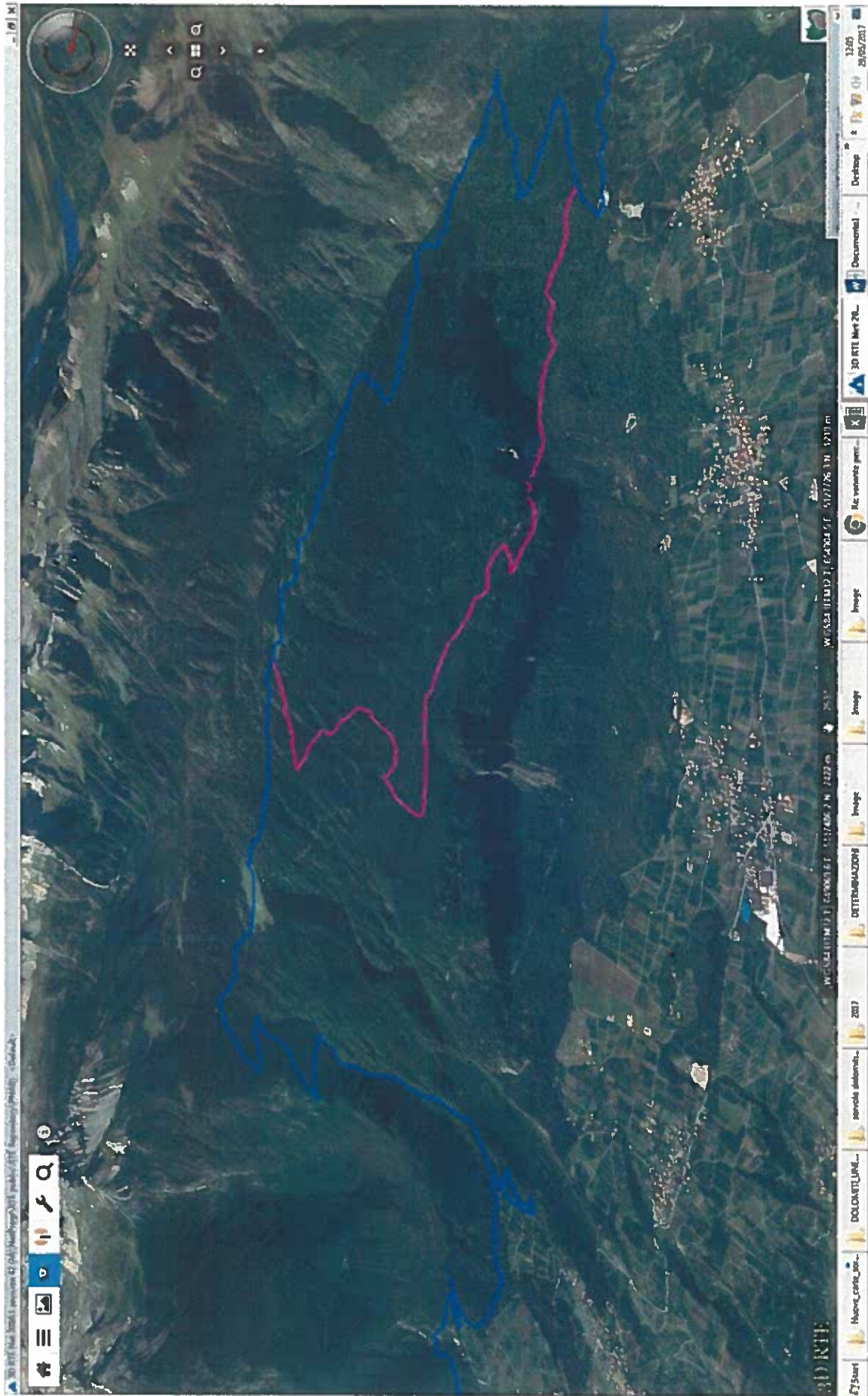

- TUTTI PERCORSI

