

TERRITORIO

MADONNA DI CAMPIGLIO

nel Parco Naturale Adamello Brenta



Nel cuore del **Parco Naturale Adamello Brenta UNESCO Global Geopark**, tra le guglie delle Dolomiti di Brenta e i ghiacciai dell'Adamello-Presanella, si trova **Madonna di Campiglio**. Nei dintorni alcune tra le aree di maggiore bellezza, raggiungibili con passeggiate di facile o media difficoltà adatte a tutti, come le **Cascate di Vallesinella**, **Malga Ritort**, il **Lago di Nambino** o il **Lago delle Malghette**.

Per i più allenati ed esperti, sono moltissimi i sentieri che salgono in quota e che permettono di gustare al meglio il panorama e lo straordinario fascino dell'ambiente dolomitico da un lato, e di numerosi laghi alpini sul versante opposto: **Serodoli**, **Lambin** e il **Lago Ritorto** sono visitabili tramite il bellissimo **Sentiero dei 5 Laghi**, preziosissimo e molto frequentato durante i mesi estivi perchè permette di visitare una delle pochissime zone adiacenti a Campiglio senza impianti di risalita e infrastrutture.

MUOVIAMOCI SOSTENIBILE

La Vallesinella è tra gli ambienti del Parco sottoposti a maggiore pressione turistica. Anche le aree di malga Patascoss, malga Ritort e la piana di Nambino sono state teatro in questi ultimi anni di un forte aumento dei flussi di visitatori, concentrati soprattutto durante la stagione estiva. Per questo da diversi anni il Parco Naturale Adamello Brenta, in collaborazione con l'Azienda per il Turismo e con gli enti proprietari del territorio, gestisce quest'area con progetti di **mobilità sostenibile**.

Nei mesi che vanno da giugno a settembre i parcheggi di Vallesinella così come quelli di Patascoss e della piana di Nambino sono a pagamento. Il parcheggio di malga Zeledria è invece a libero accesso.

Consulta il nostro sito internet oppure rivolgiti agli Operatori e ai Punti Info sul territorio per tutte le informazioni aggiornate!

La presente mappa ha lo scopo di illustrare il territorio, fornendo una collocazione spaziale delle principali località dell'area; NON risulta pertanto adatta a un uso escursionistico.

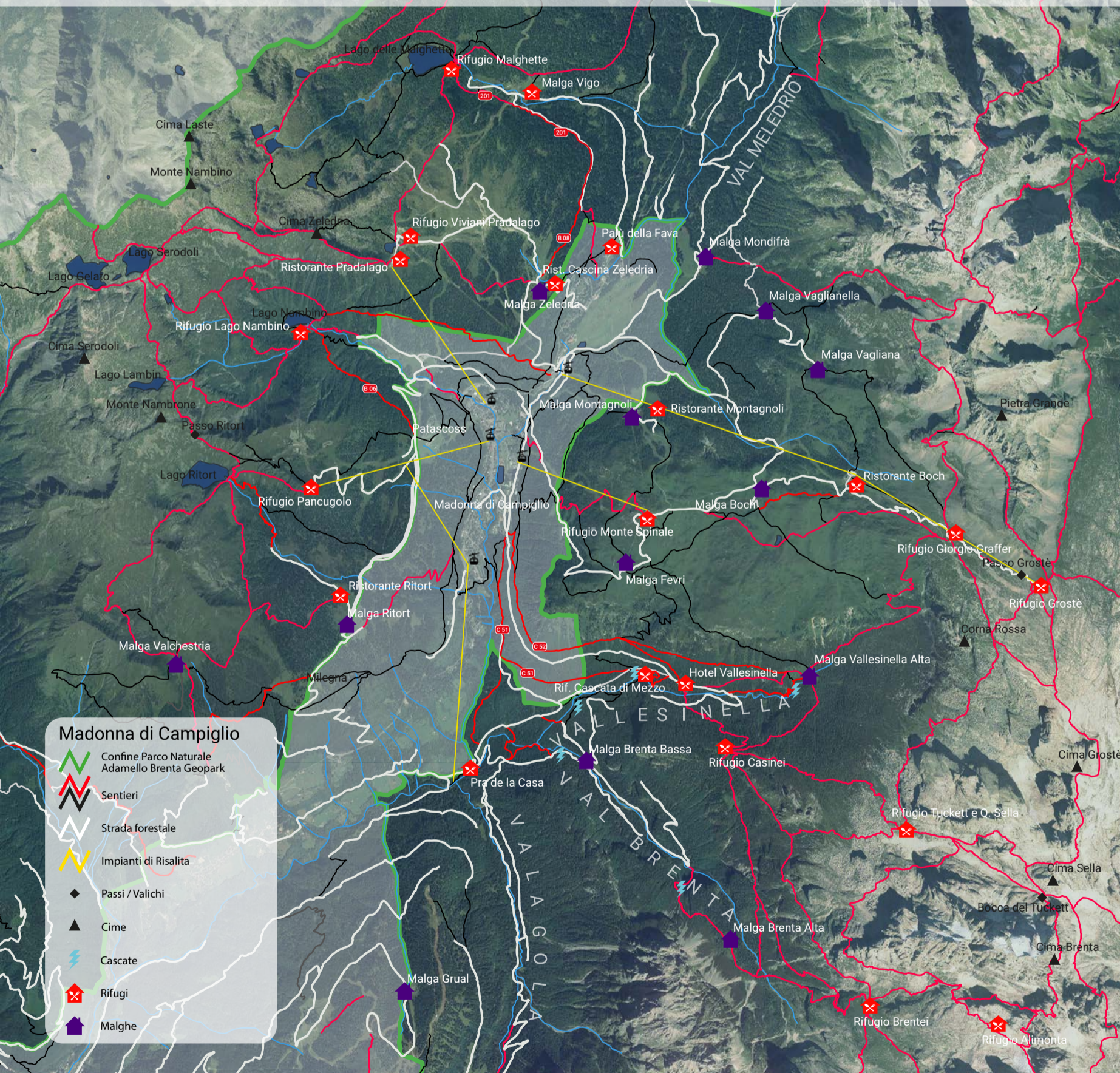

Parco Naturale Adamello Brenta

Via Nazionale 24
38080 Strembo TN

info@pnab.it
info@pec.pnab.it

Tel +39 0465 806666

PIVA 01300650221
C.F. 95006040224



www.pnab.it



Naturalmente Vostro



Main sponsor



EUROPARC



unesco



DIREZIONE REGIONALE DELLO SVILUPPO TERRITORIALE

educazione ricerca sostenibilità

VALLESINELLA E LE DOLOMITI

La Vallesinella è la porta principale delle Dolomiti di Brenta, riconosciute dal 2009 **Patrimonio Naturale Mondiale UNESCO**. È bagnata da un ramo del fiume Sarca, che sgorga direttamente dalle rocce e che, nel suo scorrere, forma tre gruppi di scenografici salti d'acqua: Cascate Alte, di Mezzo e di Sotto. Oltre a essere uno dei principali **Geositi del Parco** (geositi n30, n46), le cascate creano un microclima che favorisce la crescita di particolari specie vegetali.

Fitti boschi ricoprono le parti basse dei versanti e, più in alto, si trovano magri pascoli e ghiaioni immensi che accompagnano alle verticalità mozzafiato delle guglie dolomitiche più famose: **Cima Brenta**, **Cima Tosa** e il **Campanil Basso**. Qui, tra le rocce, crescono stelle alpine, raponzoli di roccia e la **Genziana del Brenta**, specie endemica scoperta solamente nel 2008.

FOTO CREDITS:

M. VISCONTI - A. MUSTONI - A. FRIZZI - M. RIGHI - F. BISTI - T. PRUGNOLA

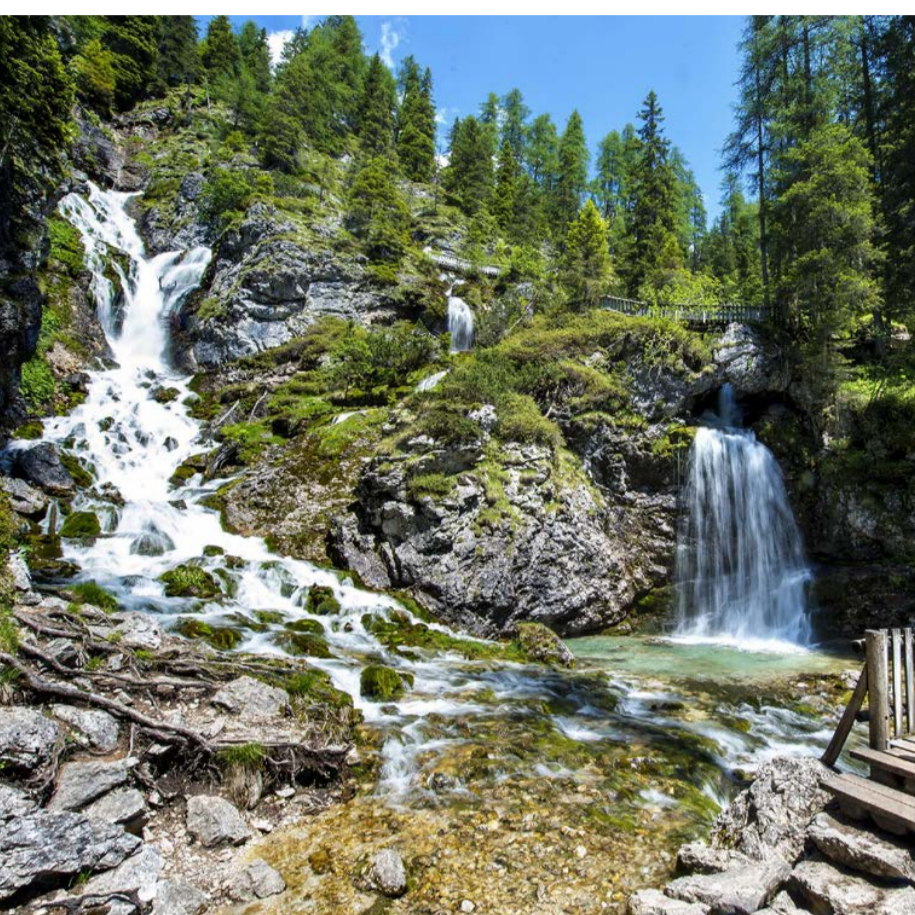

GIRO DELLE CASCADE ALTE DI VALLESINELLA (317B - 317SAT)

Le meravigliose **Cascate Alte di Vallesinella**, di origine **carsica**, sorprendono per la loro unicità e particolarità. Lo spettacolo varia in base alla stagione: nel periodo del disgelo le cascate sono impetuose, mentre in altri periodi possono gelare o ridursi notevolmente.

Dal parcheggio di Vallesinella, una comoda strada forestale – che diviene poi sentiero – conduce alla base di tale salto d'acqua, che può essere ammirato da diverse prospettive, grazie ad una serie di passerelle.

Raggiunta la **malga Vallesinella Alta**, il sentiero (317b SAT) prosegue nel bosco fino al rifugio Casinei e di qui nuovamente al parcheggio.

Tipologia: sentiero turistico

Tempo di percorrenza: 2 h

GIRO SENTIERO DELL'ARCIDUCA E SENTIERO DELL'ORSO (C51 - C52)

Da Madonna di Campiglio, poco dopo Piazza Palù, sulla destra, scende il **Sentiero dell'Arciduca** che conduce alle **Cascate di Mezzo**; volendo, con breve deviazione a destra, è possibile raggiungere le **Cascate Basse**, piccoli salti d'acqua nascosti tra la vegetazione. Dal Rifugio Cascate di Mezzo si può tornare a Campiglio lungo un sentiero che riporta sulla strada asfaltata sovrastante o, risalendo al parcheggio Vallesinella, attraverso il **Sentiero dell'Orso**.

Tipologia: sentiero turistico

Tempo di percorrenza: 1 h e 30 min

Per chi vuole proseguire – rifugi e percorsi in quota...

Da Vallesinella partono diversi percorsi più impegnativi che salgono in quota verso i rifugi Tuckett e Q. Sella (sentiero 317 SAT), Maria e Alberto ai Brentei (317 e 318 SAT) poi al Rifugio Alimonta (323 SAT) o verso il Rifugio Tosa – Pedrotti (318 SAT); da qui si raggiungono alcuni tra i percorsi attrezzati più spettacolari delle Alpi, fra i quali la Via delle Bocchette.



PATASCOSS E MALGA RITORT

La posizione panoramica, gli ampi pascoli, la vasta offerta di passeggiate ed escursioni fanno di Malga Ritort uno dei luoghi più visitati del Parco. A fianco della struttura della Malga, si trova il **Balcone Panoramico UNESCO** che invita alla consapevolezza dell'unicità del territorio montano circostante.

LAGO NAMBINO - SENTIERO BOLOGNINI (B06)

Incastonato tra le montagne del Gruppo della Presanella, si apre alla vista, in una conca naturale, il **Lago di Nambino**, placido specchio lacustre di origine glaciale, da cui si possono ammirare le frastagliate guglie delle Dolomiti di Brenta. Meta apprezzata da famiglie e turisti, può essere punto di partenza per escursioni più impegnative, tra cui il famoso Giro dei Cinque Laghi.

La salita al Lago è possibile da loc. Patascoss grazie al sentiero B06 che nell'estate 2022 è stato oggetto di importanti lavori di **sbarriamento** che l'hanno reso **accessibile a tutti**, anche alle famiglie con passeggini e ai disabili (circa 45 minuti).

Oppure il Lago di Nambino è raggiungibile dal posteggio della Piana di Nambino percorrendo il sentiero (SAT 217) in salita nel bosco (circa 50 minuti).



MALGA ZELEDRIA

Malga Zeledria si raggiunge comodamente dal Passo Campo Carlo Magno con una strada, asfaltata e a libero accesso, che sale sul versante sinistro venendo da Madonna di Campiglio, per circa 1,3 km.

LAGO DELLE MALGHETTE (B08, SAT 201)

Il lago si trova in una conca di origine glaciale e sulla sua sponda occidentale il principale affluente si getta nelle limpide acque dopo aver attraversato una **torbiera**, habitat fragile e delicato, dove specie molto rare di muschi trovano l'ambiente ideale.

Il percorso da **Malga Zeledria** si dirige verso nord fino ad intercettare il sentiero 201 SAT, che conduce, appunto, al **Lago delle Malghette**. Il rifugio, che serve ad attraversare lo stesso itinerario, oppure mantenendosi in quota (265 SAT) per raggiungere il rifugio Viviani Pradalago e scendere poi nuovamente a Malga Zeledria.

Tipologia: sentiero turistico

Tempi di percorrenza: circa h 1.30

