

GIUNTA ESECUTIVA

Deliberazione N. 39

Trattato nella riunione tenuta il 9 aprile 2018

Oggetto: Rete provinciale dei percorsi bike su viabilità e sentieri.
Approvazione della nota da inoltrare al Servizio Turismo della PAT con l'elenco di tratti di sentiero per i quali si chiede l'istituzione del divieto di percorrenza con bike.

Presenti i Signori:

PRESIDENTE

X	Masè Joseph
---	-------------

EFFETTIVI

SUPPLENTI

Pezzi Ivano	X	Leonardi Roberto	
Bottamedi Alex	X	Donini Fulvio	
Bressi Floro		Litterini Maurizio	
Bugna Alberto		Bonazza Gianluigi	X
Donati Ruben	X	Rigotti Federica	
Masè Matteò	X	Caola Maurizio	
Bolza Sergio		Giovanella Aldo	
Motter Matteo		Collini Riccardo	
Concini Gloria	X	Tolve Graziano	
Cattani Fausto	X	Ferrazza Massimo	
Simoni Bruno	X	Bertelli Luigi	
Lazzaroni Andrea	X	Ravelli Giuliano	

ASSENTI GIUSTIFICATI

ASSENTI INGIUSTIFICATI

Bressi Floro	
Motter Matteo	
Bolza Sergio	
Ferrari Claudio	

Svolge le funzioni di Segretario della Giunta Esecutiva il Direttore, dott. Cristiano Trotter.

Il Presidente relaziona:

- considerato che la DGP 692 del 27/04/2015 Articoli 22 e 22bis della L.P. 15/03/93 n.8 e s.m. "Ordinamento dei rifugi alpini, bivacchi, sentieri e vie ferrate" in materia di circolazione con mezzi meccanici su tracciati alpini ed altri sentieri di montagna e modalità per l'istituzione della rete provinciale dei percorsi in mountain bike, ha previsto la formazione di Tavoli di lavoro territoriali coordinati dalle Aziende per il Turismo per l'individuazione dei percorsi da inserire nella Rete provinciale dei percorsi per mountain bike;
- preso atto che nell'ambito delle iniziative dei Tavoli di lavoro, il Parco ha partecipato come soggetto gestore che deve garantire la conservazione delle caratteristiche ambientali oltre che la valorizzazione e l'uso sociale del territorio;
- visto che in detto quadro normativo, l'Allegato 1 della DGP 692, alla Sezione II) "Casi di divieto di circolazione con le biciclette sui tracciati alpini e sugli altri sentieri di montagna e procedure per l'individuazione dei sentieri su cui verrà apposto il divieto", prevede che vengano individuati eventuali specifici percorsi o tratti di percorso di cui, in ragione di esigenze ambientali o legate alla sicurezza di chi li frequenta, i soggetti competenti possono richiedere l'inserimento nell'elenco dei percorsi da vietare all'uso di mountain bike;
- considerato che le trattazioni dei Tavoli citati e in particolare le valutazioni degli uffici sono state finalizzate ad evitare criticità per la conservazione ambientale dovute all'eccessivo disturbo arrecato ad ambienti di particolare rilevanza per il rifugio e ricovero della fauna nelle fasi più vulnerabili dei relativi cicli biologici, oltre che alla garanzia di sicurezza di chi frequenta a piedi i percorsi individuati;
- per quanto sopra esposto il Parco, in qualità di soggetto responsabile del controllo e della manutenzione dei tracciati alpini ai sensi della L.P. 8/93, propone l'istituzione del divieto di circolazione con mezzi meccanici sui seguenti di seguito elencati ed illustrati nella cartografia allegata quale parte sostanziale del provvedimento:

n	percorso	motivazioni
Val di Non		
C01	Sentiero delle Segherie - Loc. Capriolo Val di Tovel	problemi di sicurezza e incontro di pedoni, rischio di erosione del suolo, integrità ambientale
C02	Sentiero delle Glare - da Loc. Capriolo a Parcheggio Lago Val di Tovel	problemi di sicurezza e incontro di pedoni, rischio di erosione del suolo, integrità ambientale

Tutto ciò premesso,

Tutto ciò premesso,

LA GIUNTA ESECUTIVA

- sentita la relazione del Presidente;
- Vista la deliberazione della Giunta provinciale 26 gennaio 2001, n. 176, che approva il "Regolamento di attuazione del principio della distinzione tra funzioni di indirizzo politico - amministrativo e funzione di gestione" del Parco Adamello - Brenta;
- vista la legge provinciale urbanistica del 4 agosto 2015, n. 15 e successive modifiche,
- Visto il Decreto del Presidente della Provincia 19 maggio 2017, n. 8-61/Leg REGOLAMENTO URBANISTICO-EDILIZIO PROVINCIALE in esecuzione della legge provinciale 4 agosto 2015, n. 15
- vista la legge provinciale 23 maggio 2007, n. 11 "Legge provinciale sulle foreste e sulla protezione della natura" e successive modifiche;
- visto il D.P.P. di data 21 gennaio 2010, n. 3-35/Leg. "Regolamento concernente l'organizzazione ed il funzionamento dei parchi naturali provinciali, nonché la procedura per l'approvazione del Piano del Parco (articoli 42, 43 e 44 della legge provinciale 23 maggio 2007, n. 11)" e successive modifiche;
- a voti unanimi, espressi nelle forme di legge,

DELIBERA

1. di approvare l'elenco dei tratti di percorsi per i quali proporre l'istituzione del divieto di circolazione con mezzi meccanici;
2. di trasmettere tale elenco alla Provincia Autonoma di Trento - Servizio Turismo e Sport, per l'espletamento dei successivi procedimenti previsti dalla citata DGP 692 del 27/04/2015.

Adunanza chiusa ad ore 19.15.

Verbale letto, approvato e sottoscritto.

IL SEGRETARIO
Dott. Cristiano Trotter



IL PRESIDENTE
Avv. Joseph Masè

MV/AM/ad

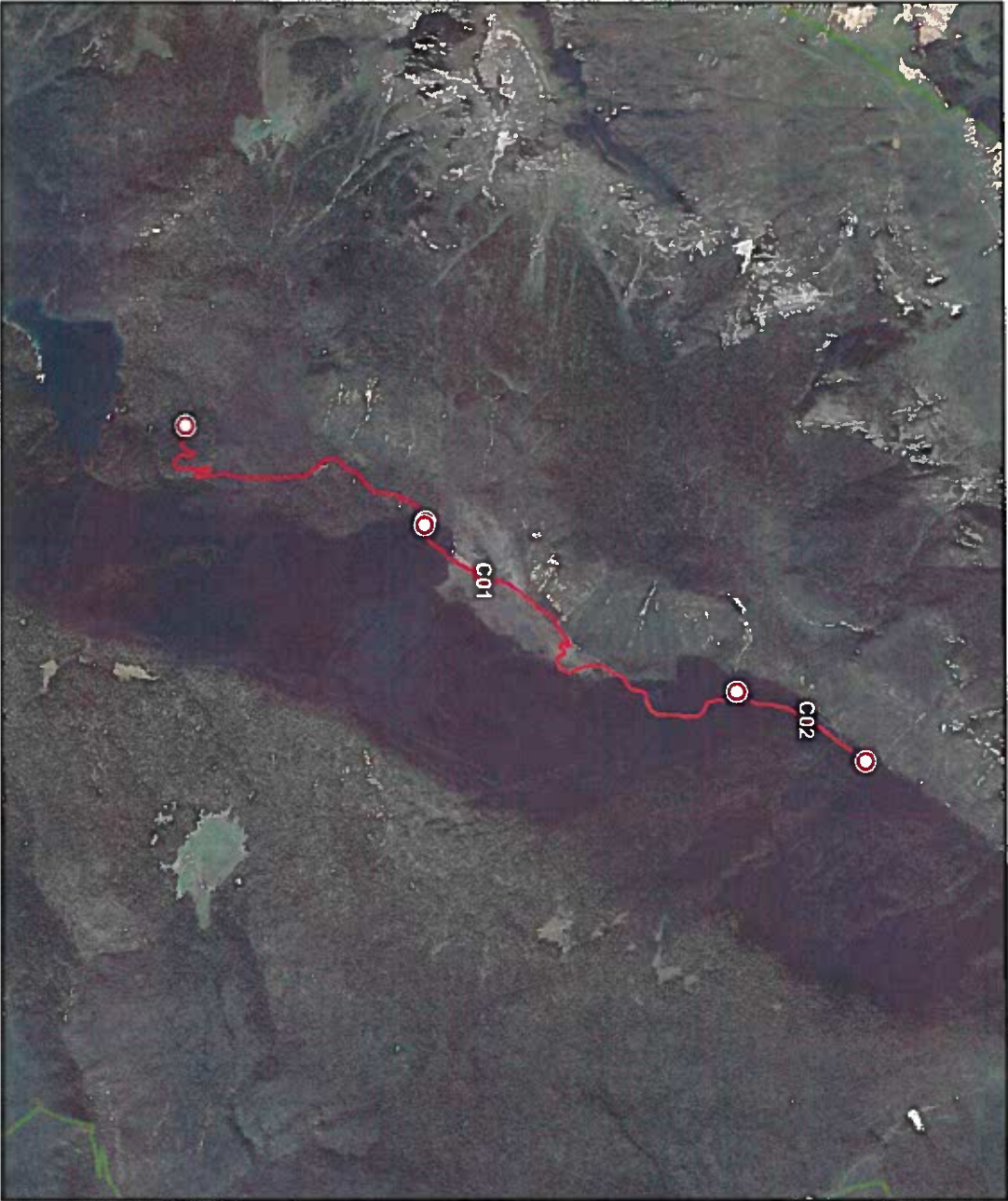

PROVINCIA AUTONOMA DI TRENTO
**PARCO NATURALE
 ADAMELLO BRENTA**

**RETE PROVINCIALE
 PERCORSI MTB
 PROPOSTE DIVIETO**

- divieti PNAB
 percorsi_DIVIETO
 NUMER
- C01
- C02
- Confine_PNAB



Elaborazione
 Ufficio
 Tecnico-Ambientale del. Matteo Viviani

Esercizio finanziario 2018

visto e prenotato l'impegno ai sensi e per gli effetti dell'art. 56, L.p. 14.09.1979, n. 7.
visto e prenotato l'accertamento di entrata ai sensi e per gli effetti dell'art. 43, L.p.

14.09.1979, n. 7.

CAPITOLO	BILANCIO	N. IMPEGNO
_____	_____	_____
_____	_____	_____
_____	_____	_____
_____	_____	_____



IL DIRETTORE AMMINISTRATIVO

Stawo

CERTIFICATO DI PUBBLICAZIONE

Il sottoscritto Segretario della Giunta Esecutiva
dell'Ente Parco Naturale Adamello Brenta

certifica

che la presente deliberazione è pubblicata nei modi di legge all'Albo presso
la sede dell'Ente Parco Naturale Adamello Brenta

IL SEGRETARIO DELLA GIUNTA ESECUTIVA



dot. Cristiano Trotter

