

A wide-angle photograph of a mountainous landscape. In the foreground, a hiker with a red backpack and white shorts is walking away from the camera on a grassy slope. In the middle ground, two other hikers are visible further up the slope. The background features rugged, rocky mountain peaks under a clear blue sky. The overall scene is bright and sunny, suggesting a clear day.

Un' estate da Parco 2010

Strembo, 23 settembre 2010

Attività totali proposte dal Parco confronto estate 2009/2010

		totale estate			estate			estate	
		2009	2010	incremento %	2009	2010	incremento %	2009	2010
Proposte	Totale	811	904	11,5	9.559	10.551	10,4	12	12
	Serate	31	31	0,0	904	2.127	135,3	29	69
	Attività Parco Estate	252	303	20,2	2.611	2.751	5,4	10	9
	Educazione ambientale	93	139	49,5	2.193	2.338	6,6	24	17
	Parco Avventura	32	33	3,1	755	767	1,6	24	23
	Speciale Val Genova	215	212	-1,4	1.305	835	-36,0	6	4
	Speciale Tovel	188	186	-1,1	1.791	1.733	-3,2	10	9

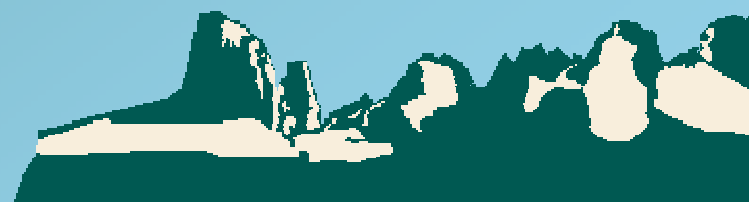



PARCO NATURALE
ADAMELLO BRENTA

Confronto numero partecipanti 2009 - 2010

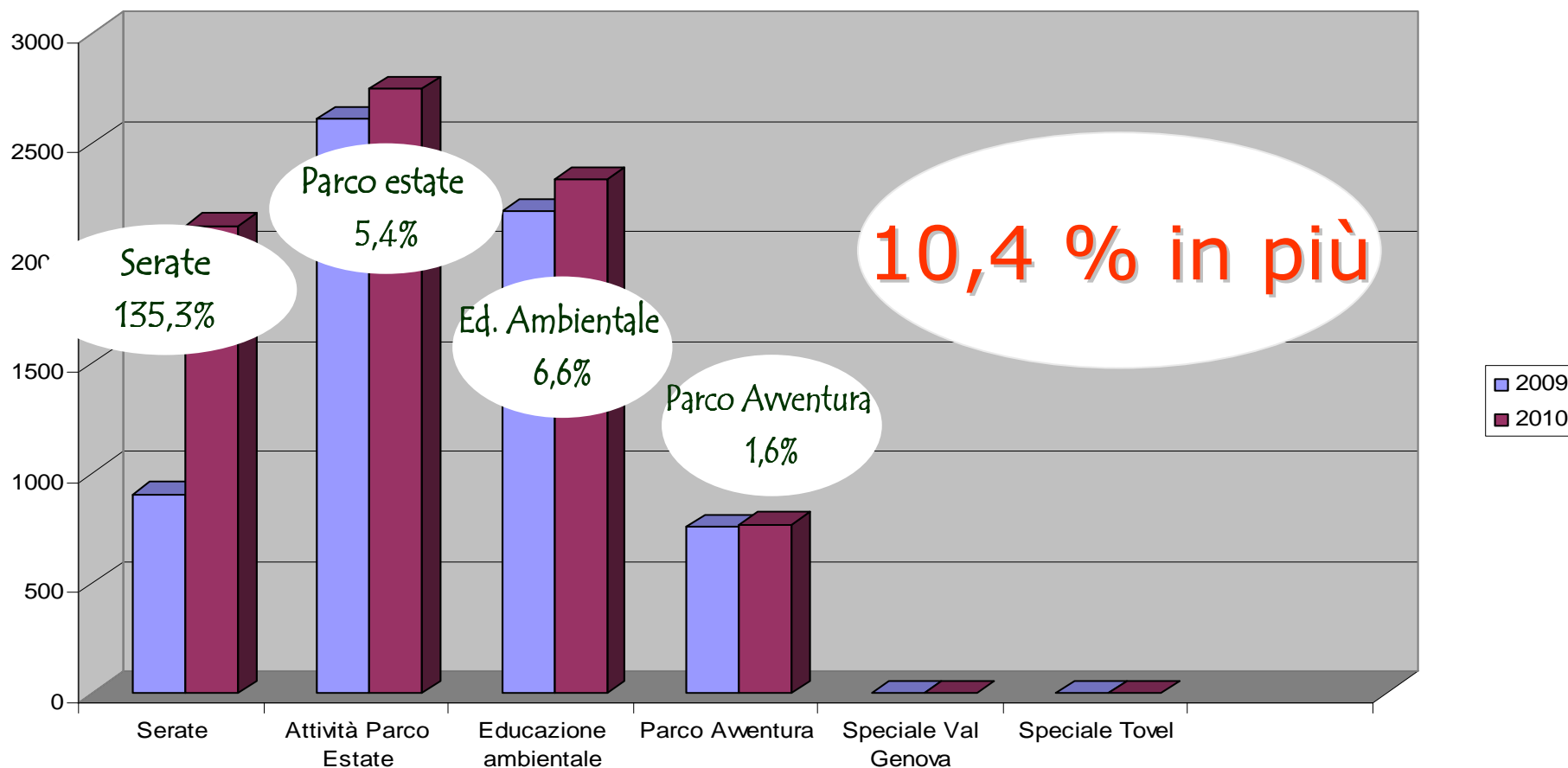



ATTIVITÀ PARCO ESTATE

Numero attività svolte/non svolte e cause annullamento

		attività		
		totale estate		
		2009	2010	incremento %
totale		252	303	20,2
svolte		180	199	10,6
non svolte	<i>totale</i>	72	104	44,4
	assenza iscritti	43	63	46,5
	mancato n° minimo	18	16	-11,1
	maltempo	6	22	266,7
	varie	5	3	-40,0

2009

2010

Attività svolte, non svolte e cause annullamento 2009

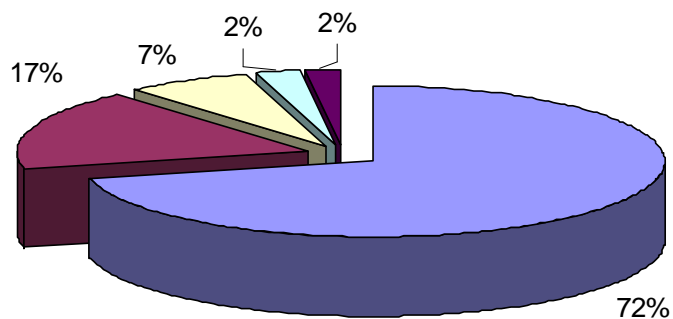

■ svolte ■ assenza iscritti ■ mancato n° minimo ■ maltempo ■ varie

Attività svolte, non svolte e cause annullamento 2010

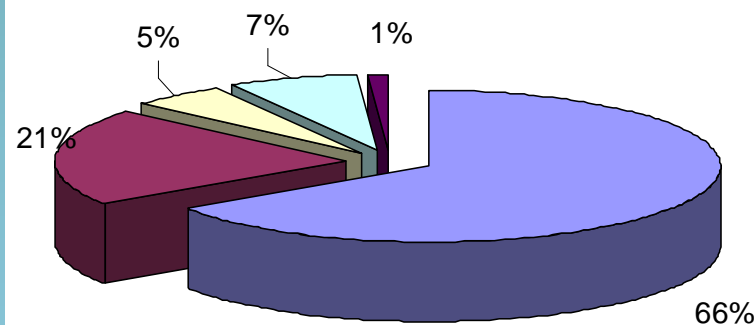

■ svolte ■ assenza iscritti ■ mancato n° minimo ■ maltempo ■ varie

Confronto settimanale attività svolte / non svolte sul totale attività Parco estate

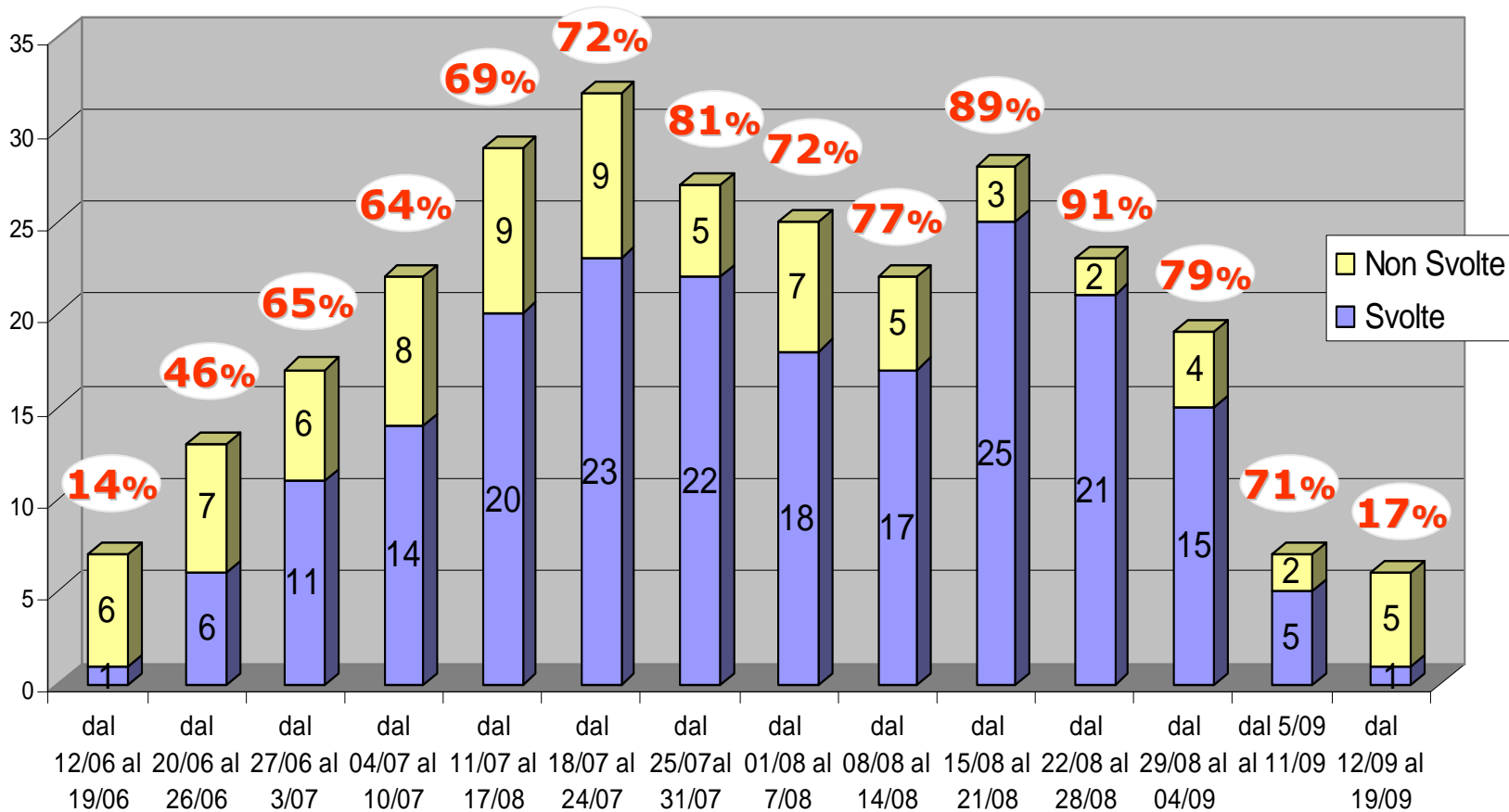



Numero partecipanti attività totali 2005 -2010

2005	→	5953
2006	→	5831
2007	→	6960
2008	→	8392
2009	→	9559
2010	→	10609



con dati parziali Val Genova e Val di Tovel

10,4 % di incremento nel 2010 rispetto al 2009



Confronto settimanale partecipanti totali Parco Estate 2009 - 2010

Confronto settimanale partecipanti Parco Estate 2009/2010

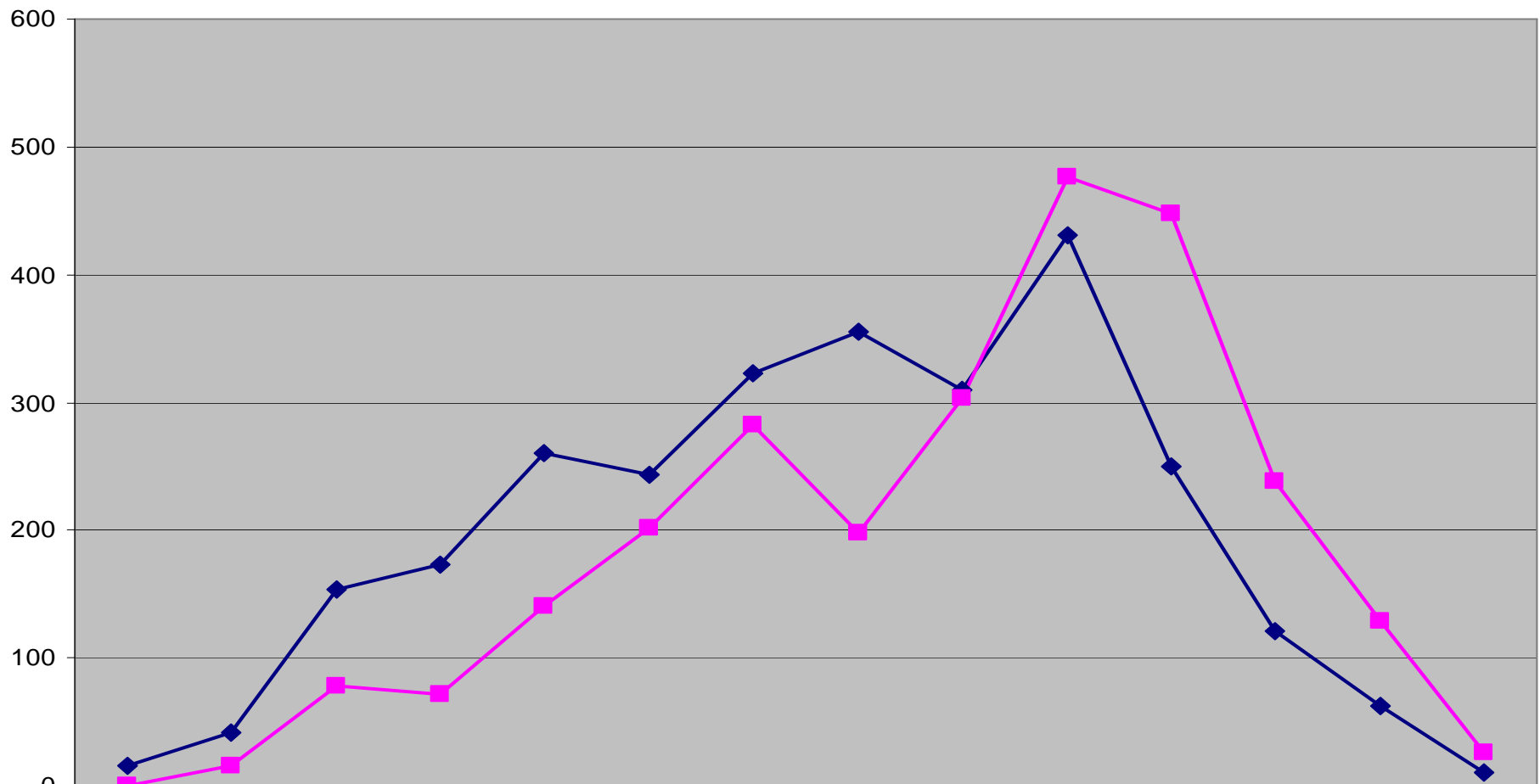

	dal 12/06 al 19/06	dal 20/06 al 26/06	dal 27/06 al 3/07	dal 04/07 al 10/07	dal 11/07 al 17/08	dal 18/07 al 24/07	dal 25/07 al 31/07	dal 01/08 al 7/08	dal 08/08 al 14/08	dal 15/08 al 21/08	dal 22/08 al 28/08	dal 29/08 al 04/09	dal 5/09 al 11/09	dal 12/09 al 19/09
◆ 2010	16	41	153	173	260	244	323	355	310	431	250	121	63	11
■ 2009	0	16	78	72	141	202	283	198	303	477	448	238	129	26



Enti che finanziano e promuovono

- totale estate 2010: attività svolte / non svolte -

Enti che finanziano e promuovono

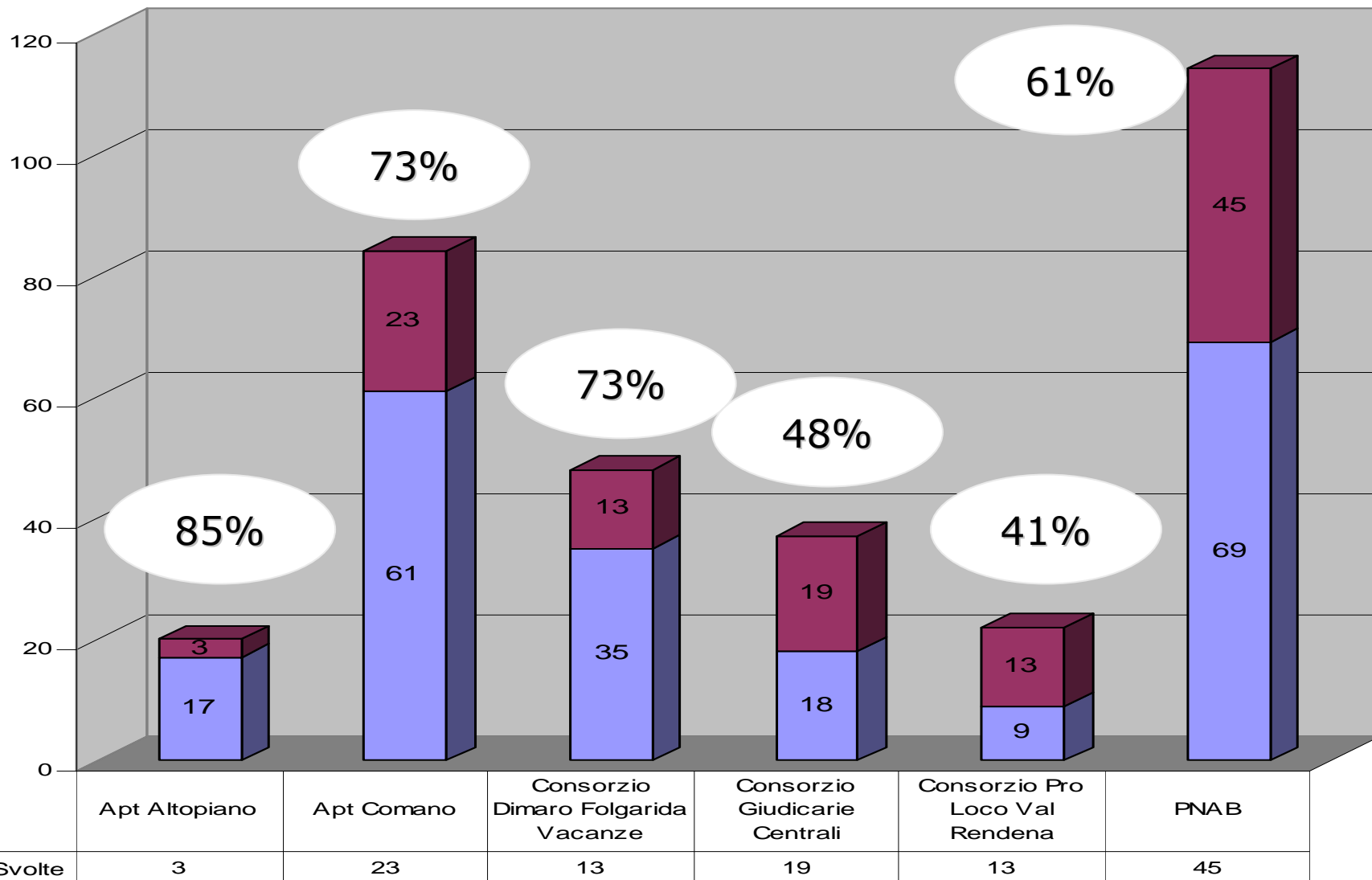

Attività	Totale partecipanti	Svolte	Media partecipanti x atv
Due passi con l'orso..e il miele - Spormaggiore	218	7	31
Traversate nel Parco - Lungo la Via GeoAlpina dal passo Grostè al Lago di Tovel	207	10	21
Invito nel regno dell'orso-Spormagg. da Breguzzo/Ponte Arche	179	10	18
Scienza e tradizione delle piante officinali - Rio Bianco	176	10	18
Sugli alpeggi della Rendena	149	6	25
...al tramonto - Malga Movlina	149	9	17
Invito a Tovel da Tione via Pinzolo	149	9	17
Alla scoperta del ghiacciaio che c'era	145	11	13
...leggendo le stelle - S.Lorenzo Colle Beo	136	8	17
Sugli alpeggi di Tovel - Malga Tuena	95	7	14
...leggendo le stelle - Malga vecchia di Dimaro	94	3	31
Sugli alpeggi del Banale - In malga con il pastore	85	5	17
Ai confini del Parco..lungo il Dolomiti Brenta Trek - San Lorenzo in B.	85	9	9
Panorama sulle Dolomiti UNESCO	77	7	11
...leggendo le stelle - Rendena	67	4	17
Traversate nel Parco - Lungo la Via GeoAlpina dal passo del Tonale alla Val Genova	65	5	13
Crea...nel Parco - Dimaro	61	8	8
AmolAcqua - Val Nambrone	60	5	12
Crea...nel Parco - Folgarida	59	8	7
Percorso Natura: le sorgenti di Vallesinella	58	4	15
Acqua: vita e tradizione - Molveno	57	5	11
Natura e avventura! - Folgarida	57	7	8
Scopriamo i segreti del bosco - Stenico	56	9	6
Trekking dolce con gli asini - Villa Santi	47	5	9
Traversate nel Parco - dal passo della Gaiarda ad Andalo	41	4	10
...leggendo le stelle - Malga Arnò Val di Breguzzo e Villa Santi	39	3	13
Una giornata nella fattoria di Villa Santi	36	2	18
...leggendo le stelle - Stenico Casa del Parco Flora	33	1	33
Un viaggio nella storia del quarzo e delle vetrerie	33	4	8
Acque trasparenti nascondono vivi segreti - Tione	22	5	4
...di notte - Croz dell'Altissimo Molveno	8	1	8
Traversate nel Parco - da malga Campo alla Val Genova	8	1	8
...di notte - Rif. Baita Pineta Andalo	0	0	0
Invito all'Area Natura Rio Bianco	0	0	0
Totale complessivo	2751		

PARCO CARD

Il Parco a portata di mano



PARCO NATURALE ADAMELLO BRENTA



PARCO NATURALE
ADAMELLO BRENTA
Geopark

ParcoCard 2010

TIPOLOGIA CARD	CARD EMESSE		%
	estate 2009	estate 2010	
SETTIMANALE 1 + 1 - 20 €	167	203	22%
SETTIMANALE 1 + 1 - GRATUITA (0 €)	0	5	
SETTIMANALE 1 + 1 - (AGV, Fai e Molveno card) 18 €	-	4	
SETTIMANALE 1 + 1 - hotel QP 14 €	8	16	100%
SETTIMANALE 1 + 1 - 13,50 € (sconto 10%)	33	-	
SETTIMANALE 1 + 1 pacchetti ApT convenzionate € 15,00	-	15	
SETTIMANALE FAMIGLIA (3° - 4° figlio) GRATUITA 0 €	-	3	
STAGIONALE - 35 €	12	12	0%
STAGIONALE GRATUITA (0 €)	52	53	2%
STAGIONALE residenti 20 €	9	13	44%
STAGIONALE associazioni 15 €	4	-	
STAGIONALE FAMIGLIA (3° - 4° figlio) GRATUITA 0 €	-	0	
STAGIONALI ILLIMITATE HOTEL QP	325	325	0%
TOT CARD EMESSE	610	649	8%

TIPOLOGIA CARD	estate 2009	estate 2010	%
STAGIONALE SCUOLE (0 €)	57	-	
STAGIONALE JR e scuole QP nuove (0 €)	-	2	
STAGIONALE scuole Pnab 10 €	-	9	
TOT CARD SCUOLE	57	11	

A dark-colored bird, possibly a starling, is perched on a thin branch. It has a small red berry in its beak. The background is a soft-focus grey wall. In the foreground, there are clusters of bright red berries and green leaves. A white rectangular box with red text is overlaid at the bottom center of the image.

Grazie per l'attenzione