



PARCO NATURALE ADAMELLO BRENTA



PROVINCIA AUTONOMA DI TRENTO

PIANO DEL PARCO

L.P. 11 del 23 maggio 2007 art. 43

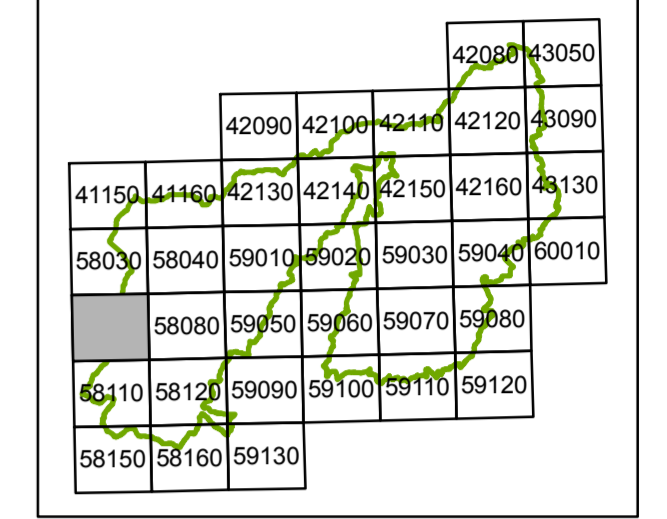

TAV. 37 CONSERVAZIONE ATTIVA 58070 VAL DI FUMO 1:10.000

R E G I O N E A D M B A R D I A

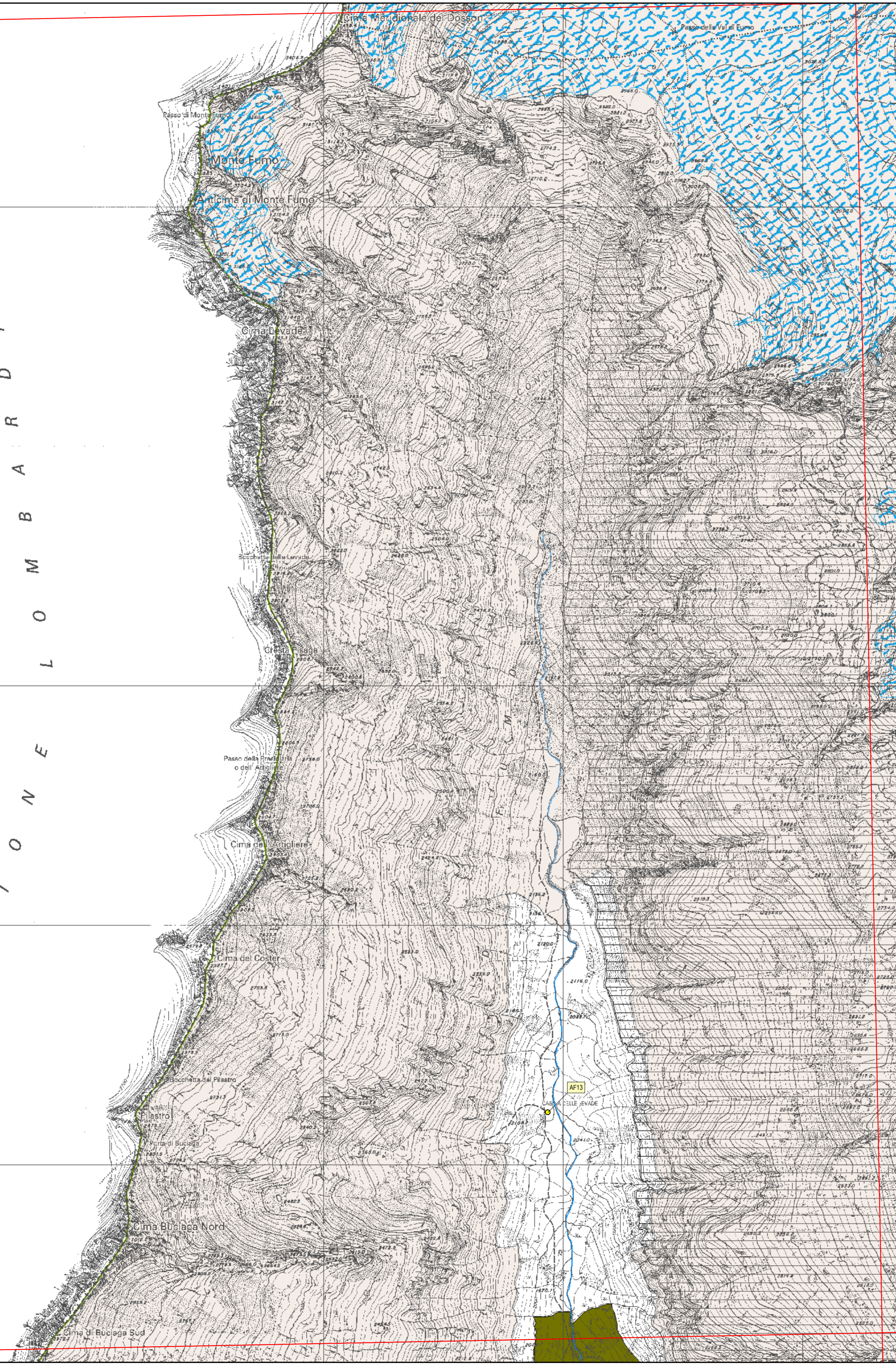

- RISERVE SPECIALI**
- Zona S1 - Tutela della Campa-Tovel
 - Zona S2 - Tutela del Lago di Tovel
 - Zona S3 - Biotopi del Parco
 - Zona S4 - Riserve d'interesse scientifico
 - Zona S5 - Riserve forestali
 - Zona S6 - Riserve a naturalità culturale di Germenega e Siniciaga
- RISERVE, MONUMENTI NATURALI, E DIVERSITA' AMBIENTALI**
- Zona A - Riserve integrali
 - Ghiacciai
 - Zone di regolamentazione dello sci-alpinismo
 - Geositi
 - Cascate
 - Sorgenti
 - Monumenti Vegetali
- TUTELA DEL PAESAGGIO CULTURALE**
- B4b - Pascoli di bovini
 - B4c - Pascoli di ovi-caprini
 - B6 - Prati e coltivi, insediamento sparso
- PATRIMONIO EDILIZIO**
- Patrimonio edilizio
 - Piani particolareggiati
- RECUPERO AMBIENTALE**
- Recupero paesaggistico di zone degradate nel Parco
 - Recupero ambientale delle attività estrattive esistenti
- INVARIANTI DEL PUP (L.P. 27 maggio 2008, n. 5)**
- Punti di interesse geologico
 - Beni religiosi
 - Beni ambientali
 - Aree agricole di pregio

**VARIANTE 2009
AL PIANO DEL PARCO**
Approvato con deliberazione di Giunta Provinciale
n° 2595 di data 19 novembre 2010

Il direttore
dott. Claudio Ferrari

N
W — E
S

Il tecnico
ing. Massimo Corradi

Elaborazione

Ufficio Ambientale
Ufficio del Piano

dott. Matteo Viviani
geom. Giovanni Luigi Maffei