



PARCO NATURALE ADAMELLO BRENTA



PROVINCIA AUTONOMA DI TRENTO

PIANO DEL PARCO

L.P. 11 del 23 maggio 2007 art. 43

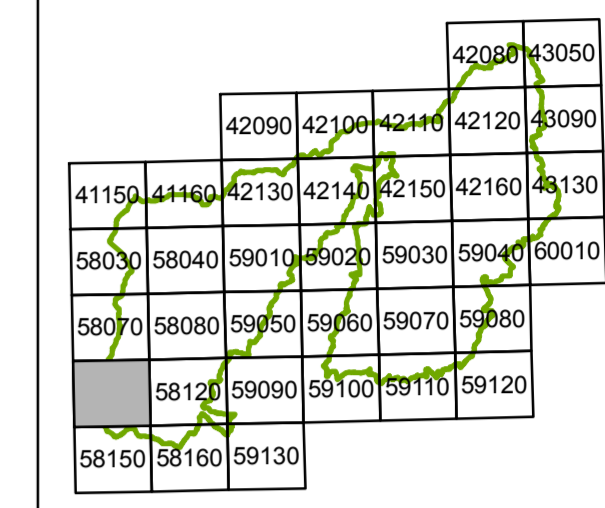

TAV. 37
CONSERVAZIONE ATTIVA
58110
LAGO DI MALGA BISSINA
1:10.000

RISERVE SPECIALI

- Zona S1 - Tutela della Campa-Tovel
- Zona S2 - Tutela del Lago di Tovel
- Zona S3 - Biotopi del Parco
- Zona S4 - Riserve d'interesse scientifico
- Zona S5 - Riserve forestali
- Zona S6 - Riserve a naturalità culturale di Germenega e Siniciaga

RISERVE, MONUMENTI NATURALI, E DIVERSITA' AMBIENTALI

- Zona A - Riserve integrali
- Ghiacciai
- Zone di regolamentazione dello sci-alpinismo
- Geositi
- Cascate
- Sorgenti
- Monumenti Vegetali

TUTELA DEL PAESAGGIO CULTURALE

- B4b - Pascoli di bovini
- B4c - Pascoli di ovi-caprini
- B6 - Prati e coltivi, insediamento sparso

PATRIMONIO EDILIZIO

- Patrimonio edilizio
- Piani particolareggiati

RECUPERO AMBIENTALE

- Recupero paesaggistico di zone degradate nel Parco
- Recupero ambientale delle attività estrattive esistenti

INVARIANTI DEL PUP (L.P. 27 maggio 2008, n. 5)

- Punti di interesse geologico
- Beni religiosi
- Beni ambientali
- Aree agricole di pregio

VARIANTE 2009 AL PIANO DEL PARCO

Approvato con deliberazione di Giunta Provinciale n° 2595 di data 19 novembre 2010

Il direttore
dott. Claudio Ferrari



Il tecnico
ing. Massimo Corradi

Elaborazione

Ufficio Ambientale
Ufficio del Piano

dott. Matteo Viviani
geom. Giovanni Luigi Maffei

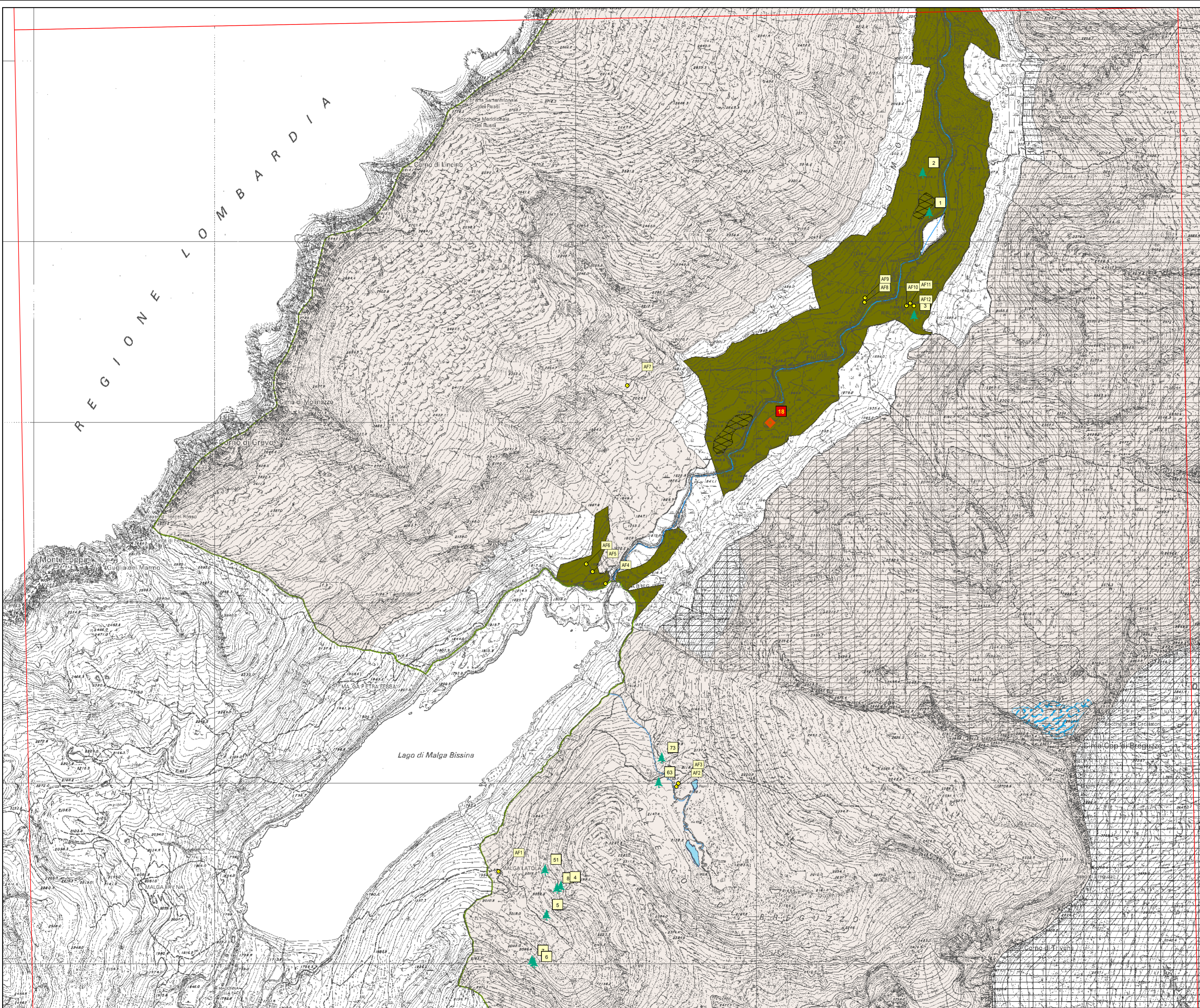

REGIONE LOMBARDA

AREE AGRICOLE DI PREGIO